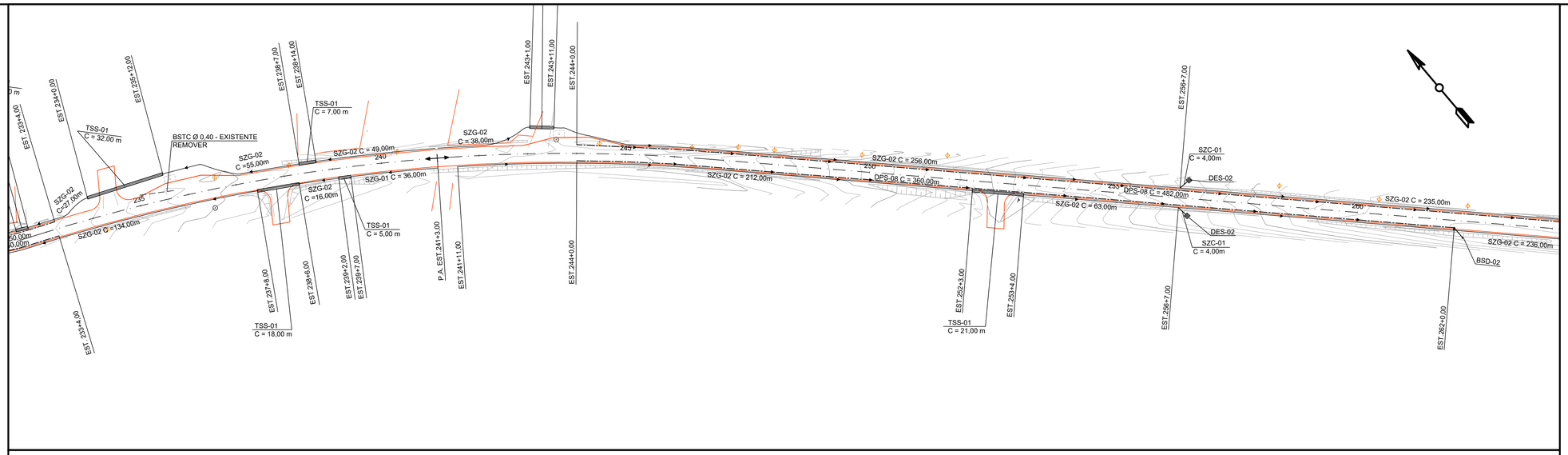

PERFIL Eixo Tiete - Trecho 03

COTAS TERRENO/PROJETO	897,01 / 897,677	898,40 / 898,947	899,25 / 900,027	900,17 / 900,916	901,08 / 901,614	901,63 / 902,121	901,60 / 902,438	901,43 / 902,564	901,16 / 902,500	901,02 / 902,245	900,73 / 901,799	900,20 / 901,163	899,40 / 900,336	898,04 / 899,318	896,68 / 898,110	895,25 / 896,711	893,74 / 895,121	892,18 / 893,354	890,80 / 891,549	888,92 / 889,744	887,10 / 887,909	885,32 / 886,134	883,44 / 884,329	881,64 / 882,524	879,60 / 880,787	878,05 / 879,349	877,15 / 878,226	876,47 / 877,419	876,11 / 876,928	876,05 / 876,739
ESTAQUEAMENTO	234	235	236	237	238	239	240	241	242	243	244	245	246	247	248	249	250	251	252	253	254	255	256	257	258	259	260	261	262	262
QUILOMETRAGEM																														
PLANIMETRIA	R=719,894 D=278,465													TANGENTE L=465,344																

LEGENDA PLANTA:

- Pavimento
- Grama
- Calçada
- Bordo
- Alinhamento Predial
- Sarjeta
- Tranposição de Sarjeta
- Dreno Profundo
- Sentido do Fluxo
- Valeta
- Dissipador
- Bueiro Projetado
- Dispositivos Existentes
- Descida de Água
- Boca de Saída
- Caixa Coletora
- Poste

LEGENDA PERFIL:

- Perfil Terreno Natural
- Perfil Greide

NOTAS

1. CONFERIR AS MEDIDAS IN-LOCO.

APROVAÇÃO ORGÃO RESPONSÁVEL

REV.	MODIFICAÇÃO	DATA	VERIF.	APROV.
0	EMISSÃO DO PROJETO	MAR/18	Mayara	Patricia

PREFEITURA MUNICIPAL DE ARAUCÁRIA
ADMINISTRAÇÃO 2017 - 2020

OBRA: **PAVIMENTAÇÃO URBANA** | Av. Pedro Euzébio Lemos - Trecho 03

PRANCHA: PROJETO DE DRENAGEM

ARQUIVO: Av_Pedro_Euzebio_Lemos-Trecho_03-Drenagem_00.dwg

DATA: Março | 2018

REVISÃO: 01

PROPRIETÁRIO: **PREFEITURA MUNICIPAL DE ARAUCÁRIA**
CNPJ: 76.105.535/0001-99

ASSINATURA:

AUTOR DO PROJETO: **GRACIELE GORTE KUHN TONEL**
ENGENHEIRA CIVIL - CREA PR 106.675/D

ASSINATURA:

ESCALA: 1:1000

DESENHO: GRACIELE

SEQUENCIA: 09/19